Dokumentasi Observasi

1. Halaman Judul

Judul Observasi: Observasi Proses Penjualan Koperasi BuHa

Nama Proyek: Proyek 2 Bakul Byte

Nama Pengamat: Salman Jaysyu Rachman – Muhammad Furqon Atthoriq – Muhammad Hasyim Ma'ruf

Lokasi Observasi: Online

Tanggal Pelaksanaan: 3 Maret 2026

Tujuan Observasi: Untuk mengetahui sistem operasional dan pengelolaan administrasi pada Koperasi BuHa.

2. Latar Belakang Observasi

Koperasi merupakan badan usaha yang bertujuan untuk meningkatkan kesejahteraan anggota melalui prinsip kebersamaan dan kekeluargaan. Koperasi BuHa hadir sebagai sarana simpan pinjam dan pelayanan kebutuhan anggota. Oleh karena itu, perlu dilakukan observasi untuk memahami sistem kerja dan pengelolaan koperasi tersebut.

3. Metode Observasi

Metode yang digunakan dalam kegiatan observasi ini adalah:

- Observasi langsung ke lokasi koperasi
- Wawancara dengan pengurus koperasi
- Dokumentasi data administrasi dan kegiatan koperasi

4. Permasalahan yang Ditemukan

Berdasarkan hasil observasi, ditemukan beberapa permasalahan dalam pengelolaan koperasi BuHa antara lain:

- Pencatatan masih sebagian manual
- Arsip belum sepenuhnya terdigitalisasi
- Ketergantungan pada satu atau dua pengurus utama

5. Kesimpulan Hasil Observasi

Berdasarkan hasil observasi, Koperasi BuHa telah menjalankan fungsinya sebagai koperasi simpan pinjam dengan cukup baik. Untuk meningkatkan kualitas pelayanan dan transparansi, diperlukan pengembangan sistem administrasi yang lebih modern dan terstruktur
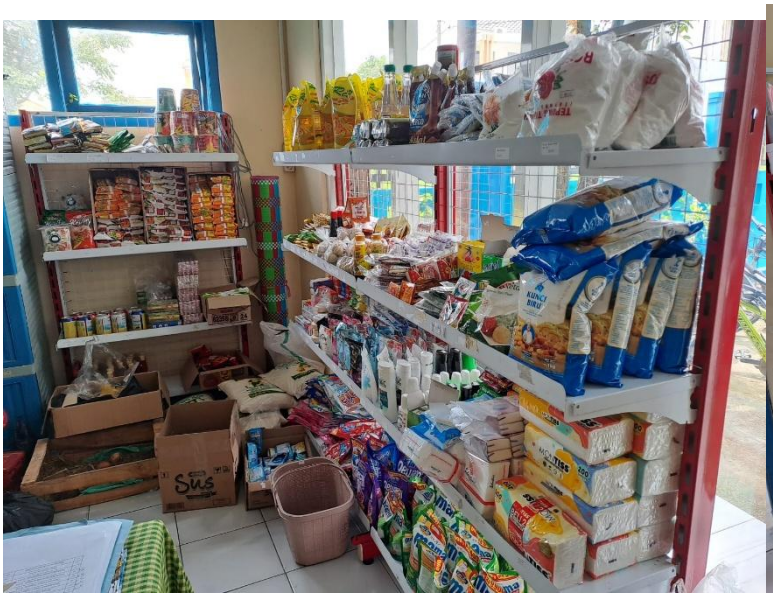
Secara umum, Koperasi BuHa telah berjalan dengan baik dalam melayani anggotanya. Namun, sistem administrasi masih perlu pengembangan, terutama dalam hal digitalisasi data dan sistem pencatatan transaksi agar lebih efisien dan meminimalisir kesalahan